



Elaboración de la Estrategia de Desarrollo Local Participativa 2023-2027 del CAMPO DE CALATRAVA (C.Real)



Unión Europea

Fondo Europeo Agrícola
de Desarrollo Rural

Europa invierte en las zonas rurales



Elaboración de la Estrategia de Desarrollo Local Participativa 2023/2027 CAMPO DE CALATRAVA?

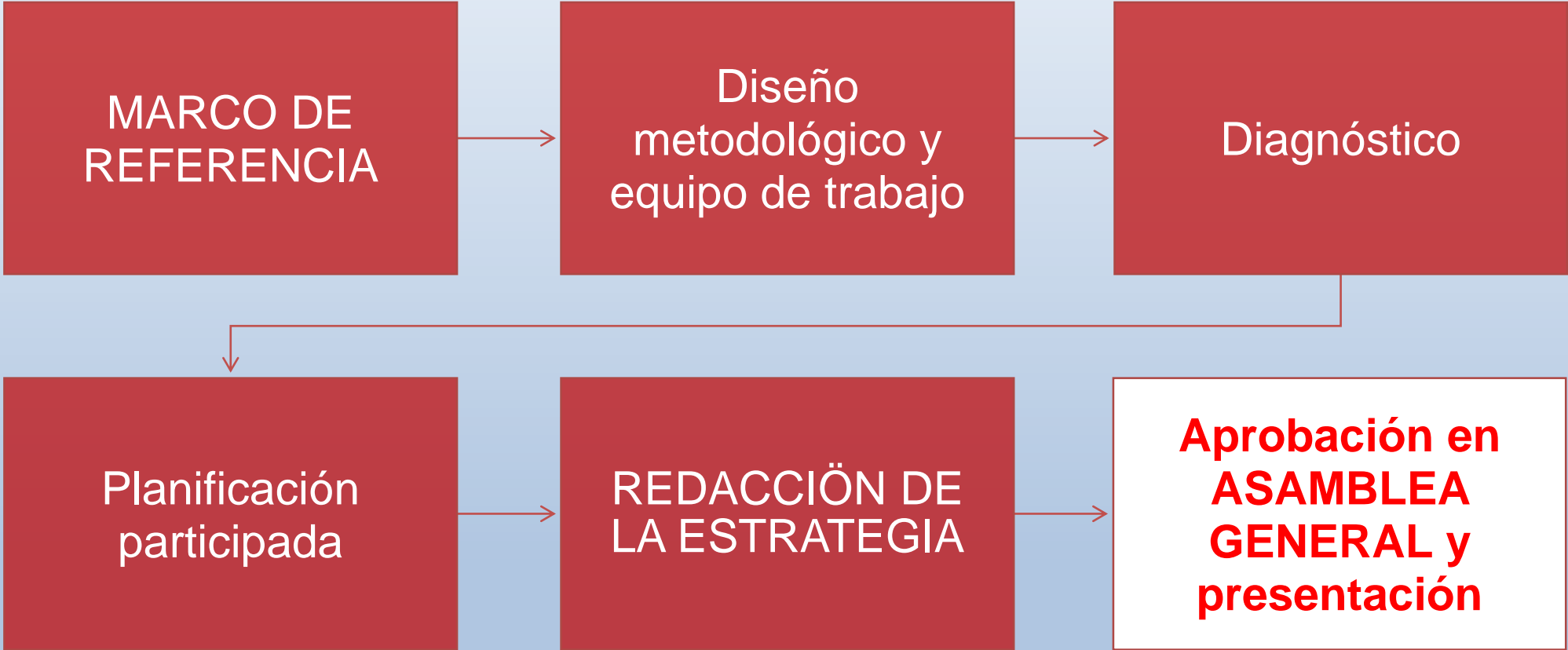

MARCO DE REFERENCIA: LEADER EN CASTILLA LA MANCHA. Novedades 2023/2027

PEPAC España (diagnóstico, objetivos, indicadores) ▪ Intervenciones ▪

- **El éxito de la intervención se mide en función del cumplimiento de los indicadores de resultado que se hayan diseñado previamente.**
- **Mayor flexibilidad y autonomía a los Grupos.**
- **23.03.2023 Ordenes 50,51,52 2023 de Selección de Grupos, de Normas y funcionamiento y de ayuda preparatoria**
- **Seleccionados antes del 31/08/2023**
 - **GDR en lugar de GAL**
 - **Ayuda al emprendimiento** (Capacitación, Plan empresarial): solo en zonas de extrema, intensa o en riesgo de despoblación
 - Tipos de proyectos:
 - **Promovidos por los GDR:**
 - • Cooperación-promoción territorial
 - • Cooperación con otros Grupos o entidades
 - • Formación ➤
 - **Promovidos por personas físicas o jurídicas distintas a los GDR: solo en localidades de menos de 20.000 habitantes.**
 - No hay compromiso de empleo, aunque se priorizará su creación.
 - Priorización obligatoria: Despoblamiento, empleo, mujeres, localidades de menos de 10.000 hab...
 - **Otros gastos de la EDLP: funcionamiento y animación**

SEÑAS DE IDENTIDAD

- ✓ Ley 2/2021 contra la despoblación y para el desarrollo del medio rural de CLM
- ✓ Ley 6/2019 del Estatuto de las mujeres rurales de Castilla-La Mancha

EQUIPO DE TRABAJO

Equipo técnico CEDER: (Gerencia, 2 técnicos y administración
Dirección y coordinación de equipos,
Aporte documental y comunicación co los agentes del territorio)
Convocatoria y Organización de actos (jornadas, juntas directivas, asambleas...)
Redacción y Presentación del documento final y anexos documentales

Asistencias externas (expertos en procesos de planificación y participación)

Ayuda a los procesos de participación:

Elaboración y tratamiento de encuestas:

Apoyo metodológico

Elaboración de informes

Apoyo a la organización de jornada de planificación

Realización de entrevistas en profundidad. Informe de resultados y propuestas

Convenio UCLM/RECAMDER

- ESTUDIO DE LA SITUACIÓN SOCIODEMOGRÁFICA DE LOS MUNICIPIOS PERTENECIENTES A LA ASOCIACIÓN PARA EL DESARROLLO DEL CAMPO DE CALATRAVA -***Hacia la ordenación del territorio calatravo UCLM (2022-2023***

EVALUACIÓN/DIAGNOSTICO

CUANTITATIVO: *(previo a la convocatoria)*

ESTUDIO DE LA SITUACIÓN SOCIODEMOGRÁFICA DE LOS MUNICIPIOS PERTENECIENTES A LA ASOCIACIÓN PARA EL DESARROLLO DEL CAMPO DE CALATRAVA -*Hacia la ordenación del territorio calatravo UCLM (2022-2023)*

CUALITATIVO:

Cuestionarios:

- Nuevas empresas beneficiarias de ayudas en el período anterior.
- Ciudadanía.
- Junta Directiva.
- Asamblea.

Empresas NO beneficiarias e ayudas

- Foros temáticos. REACTIVACIÓN
- **Entrevistas en profundidad.**

ORNADA DE PLANIFICACIÓN PARTICIPADA

200 PAX

REDACCIÓN
DE LA
ESTRATEGIA

Aprobación
ASAMBLEA y
Presentación

evaluación

Propuestas
de futuro

Inteligencia es hemisfericidad

Dos tipos de racionalidad
(según Maria Zambrano)

La **racionalidad** ¿está equilibrada en LEADER?

- **Burocrática** ... cantidades
- **Creativa** ... cualidades

El GAL como cuerpo calloso / cortex cingulado que conecta los dos hemisferios en el territorio.

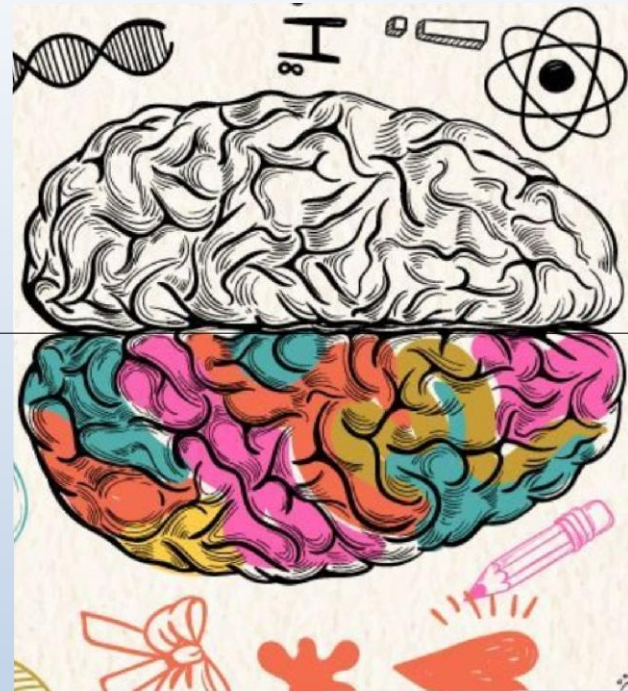

Inteligencia es conectividad

Inteligencia colectiva (Henri Levy) **La inteligencia en términos de redes neuronales**

Un conjunto
de actores

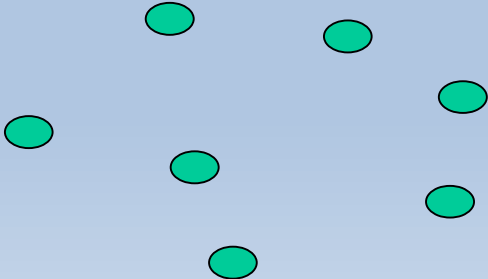

Un grupo (coordinado)

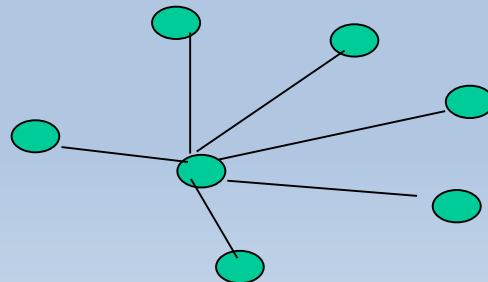

Una red de actores (neuronas,

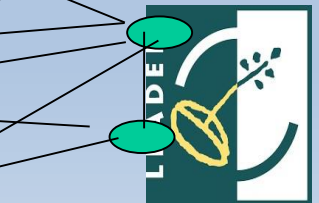
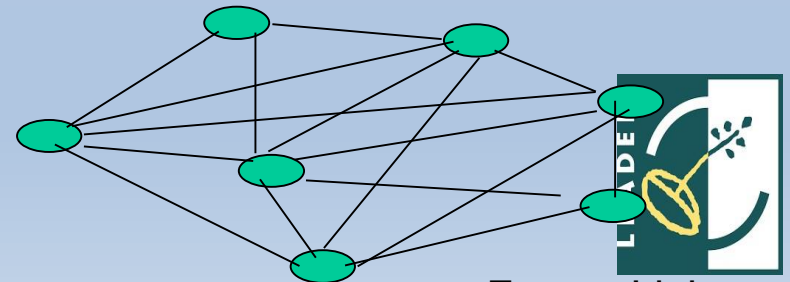

Franco Llobera

Principios generales de la propuesta estratégica

- Aprovechar al 100% la posibilidad que se nos abre para impulsar proyectos desde el Grupo
- Apostar por los proyectos en colaboración con otros territorios
- Apostar por el emprendimiento en una doble clave: ayudas económicas + capacitación y servicios de acompañamiento
- Dar respuestas al gran reto de la despoblación
- **Más que dar ayudas económicas directas a los municipios, apostar por servicios de apoyo para diseñar proyectos de calidad y presentarlos a convocatorias donde obtener financiación**
- La sostenibilidad y la transición energética como elementos transversales

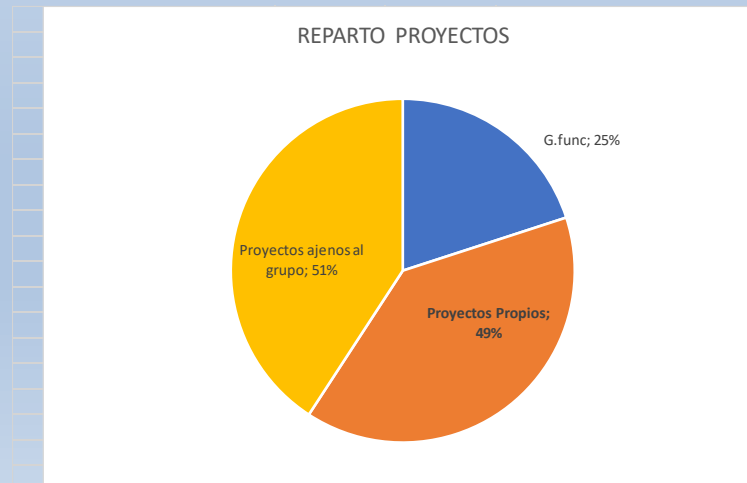

Propuesta de ejes y proyectos prioritarios

EJES	PROYECTOS
LUCHA CONTRA LA DESPOBLACIÓN Y NUEVA ACTIVIDAD ECONÓMICA	<ul style="list-style-type: none">▪ Calatrava EMPRENDE▪ Calatrava TE CUIDA
IDENTIDAD Y TURISMO SOSTENIBLE	<ul style="list-style-type: none">▪ Calatrava ORDINUM▪ Calatrava PASIÓN▪ Calatrava ESCENA▪ Calatrava VULCANO▪ Calatrava DESTINO
AGROALIMENTARIO	<ul style="list-style-type: none">▪ Calatrava SABOR▪ Calatrava SERVICIOS AGRARIOS
TRANSICIÓN ENERGÉTICO-CLIMÁTICA	<ul style="list-style-type: none">▪ Calatrava GENERA
DESARROLLO DE CAPACIDADES DE LOS AGENTES DEL TERRITORIO	<ul style="list-style-type: none">▪ Calatrava PROYECTOS▪ Calatrava LIDERAZGO 4.0 (Programa de formación en liderazgo y colaboración territorial)