



TERRAE-ITINERA Escuela itinerante de nueva ruralidad agroecológica



Proyecto "TERRAE-ITINERA Escuela itinerante de nueva ruralidad agroecológica" del Grupo Operativo Terrae-Itinera financiado por:



PROGRAMA DE DESARROLLO RURAL DE LA COMUNIDAD DE MADRID 2014-2020

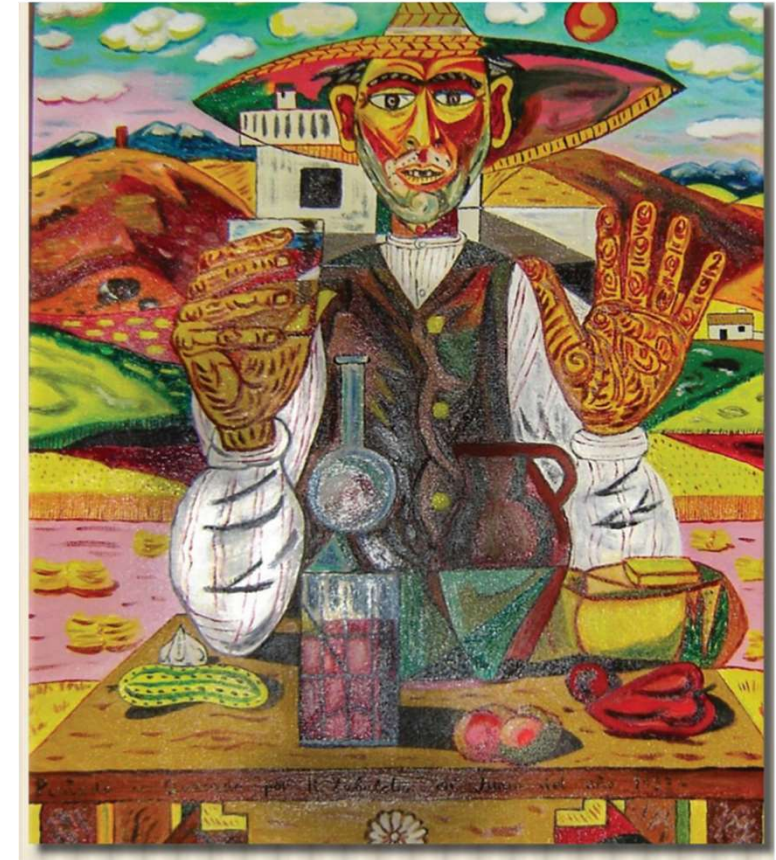

Jornada "Intercambio de experiencias entre grupos operativos y proyectos innovadores sobre innovación social"
5 de mayo 2021



Grupo Operativo Terrae.ITINERA:



Productores Agroecológicos
Ayuntamientos
Grupos de Acción Local



Con una misma **NECESIDAD**

Optimizar los servicios públicos de calidad ya que en determinados territorios el acceder a ellos presenta una importante dificultad.



Nace para diseñar e Implementar **Escuelas de emprendimiento Agroganadero Itinerante**.

Alternando **asentar población** en municipios escasamente poblados o con **diferentes condiciones productivas** con la generación de **contratos de custodia** y oportunidades de **empleo local**.

Mediante una Red de Formadores para desarrollar una formación-práctica en **emprendimiento agroecológico**

En fincas infrautilizadas captadas a través del **Banco de Tierras TERRRAE**

Ensayar escenarios de **innovación social** mediante el método **NERA (Neoruralidad Agroecológica)**



Garantía		<p>Confianza, conocimiento directo productor-consumidor SPG</p>	<p>Nueva relación entre paisanos y ciudadanos. Visibilidad y reconocimiento de los productores de alimentos.</p>
Venta		<p>En proximidad y circuito corto</p>	<p>Recuperar zonas rurales como áreas de abastecimiento (biodistritos). Más equilibrio territorial y mayor viabilidad para los productores</p>
Variedad		<p>Se cultivan muchos productos distintos y complementarios,</p>	<p>Recuperar biodiversidad, policultivos, diversificación de rentas, regenerar un paisaje multifuncional</p>
Agroganadería		<p>La ganadería extensiva como parte de las explotaciones</p>	<p>Mayor gestión de superficies: pastos, bosques,... efectos positivos ante cambio climático, mayor empleo</p>
Insumos		<p>No se compra casi nada, casi todo se autoabastece o en proximidad</p>	<p>Recuperación de materia orgánica, aprovechamiento de RSU, agrocompostaje como diversificación de rentas agrarias</p>
Semillas		<p>Variedades tradicionales, que van perdiendo capacidad de germinación</p>	<p>Recuperar conocimiento, cooperación intergeneracional, potenciar identidad territorial y gastronómica, viveros locales</p>

Qué aporta la agroecología a la mitigación del despoblamiento

UN MUNDO RURAL VIVO



UN MUNDO RURAL VIVO



Que de respuesta a los retos **globales**
Mediante acciones **locales** en los **territorios**

Respuestas pequeñas, locales, con mínimos riesgos, buscando soluciones al asentamiento y atracción poblacional, al mismo tiempo que mantener los valores y patrimonio natural y cultural de sus pueblos.





Pero solo con el **acceso a la tierra** no suele ser suficiente para conseguir **asentar al neocampesinado**.

Se precisa un trabajo constante de **dinamización agroecológica** y facilitar otros recursos por eso nos planteamos el





Principales estrangulamientos de la nueva ruralidad agroecológica

Principales estrategias que trabajar

Acceso a la tierra

Acceso a vivienda

Formación adecuada y practica

Comercializar producto

La dureza de la vida de agricultor y ganadero

Inventario y banco de tierras.

Bolsa de vivienda, vivienda móvil.

Formación itinerante sobre tierra disponible.

Mantener enlaces con las ciudades-barrios de origen como consumidores

Comunidades, equipos para rotar responsabilidad.

Complemento con otras actividades profesionales.

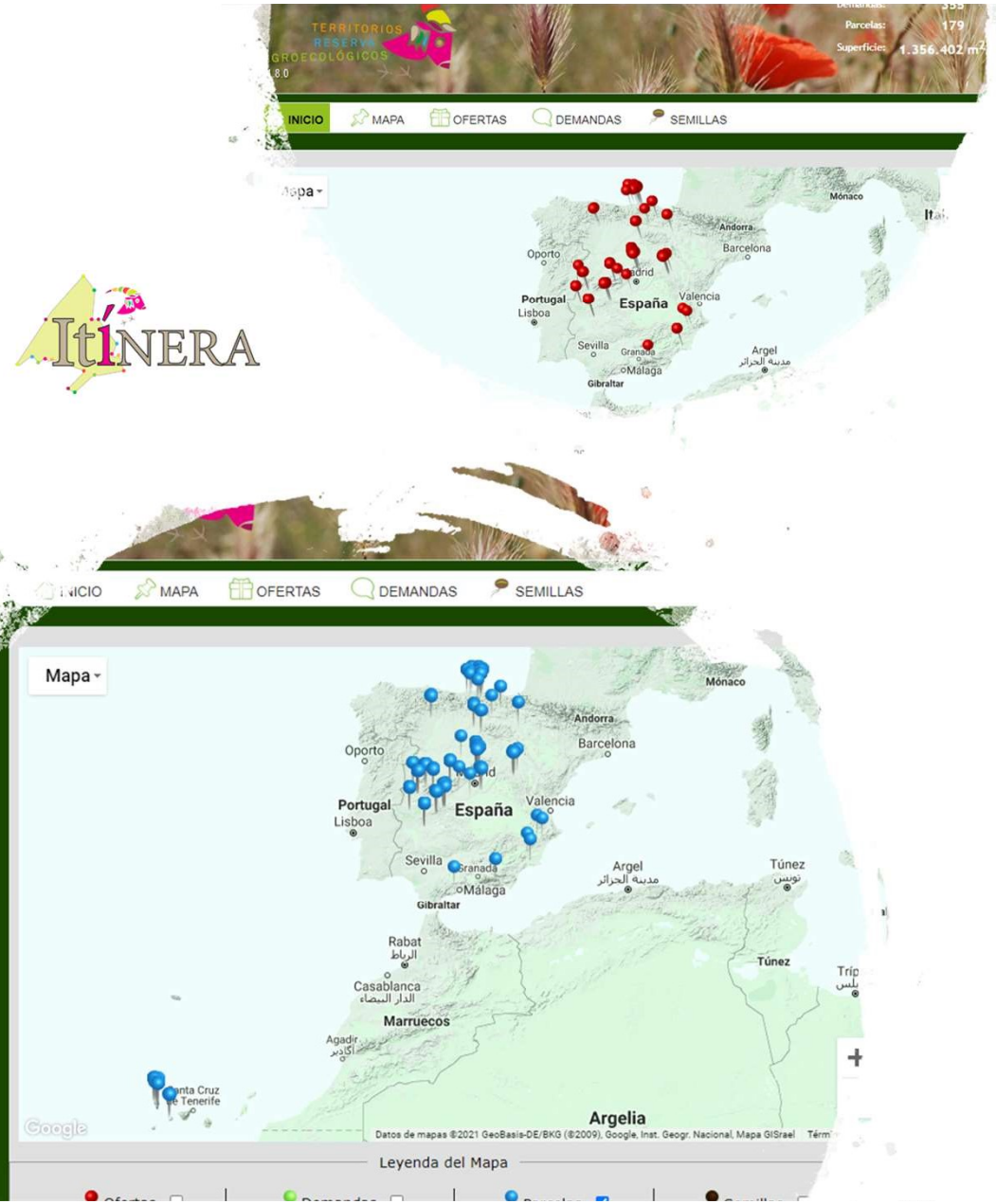

Ayuntamientos que ceden terreno para el emprendimiento agroecológico

RED TERRAE somos más de 30 **ayuntamientos** en 8 comunidades autónomas que comparten una hoja de ruta para implementar **políticas locales con enfoque agroecológico**, tanto en la **recuperación de tierras** abandonadas como en la génesis de **oportunidades de empleo**, apoyo a la **comercialización** en circuito corto y a la **re población** de un nuevo campesinado.



Diálogo rururbano

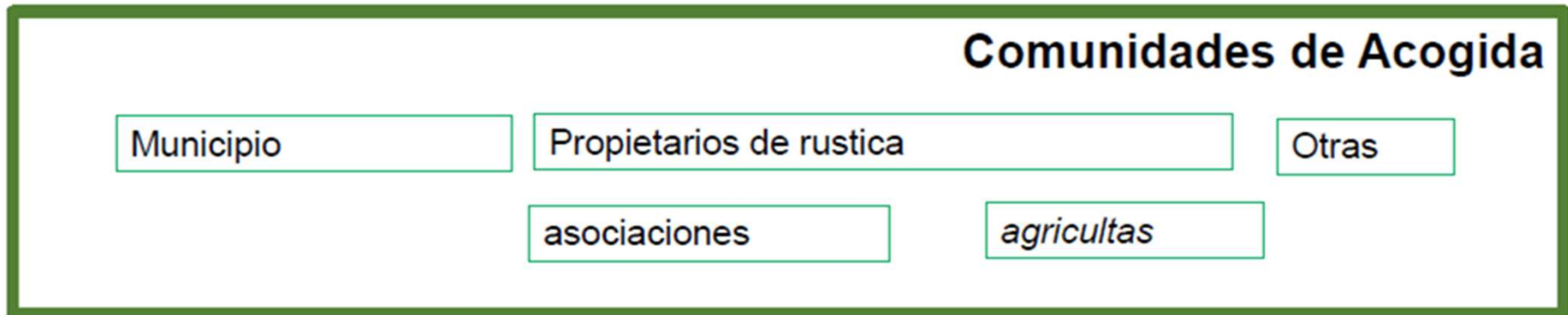





Una metodología diferente

Herramientas pedagógicas singulares del método

NERA-Terrae

Diseño agroecológico

Comunidad de aprendizaje

Agricultas

E-learning → comunidad de conocimiento

<http://conocimiento.tierrasagroecologicas.es/registro/>





Características del método-hipótesis ItíNERA



- I. El método se desarrolla en comunidades de aprendizaje, muy prácticas,** Se selecciona un número reducido de participantes entre 10-15 personas, el aprendizaje y encuentro entre ellas es clave.
- II. La convivencia es un recurso educativo clave del método.**
- III. Formalización por escrito.** Las personas participantes en la comunidad de aprendizaje firma y acuerda un contrato formativo.
- IV. El reconocimiento de la memoria agrícola.** El municipio de acogida debe pre-identificar a personas mayores que estén dispuestas a convivir y compartir su memoria.
- V. Con disponibilidad de tierra al concluir formación.** Para que se quede alguna persona formada como colono agroecológico en la localidad. La formación está orientada a producir en las fincas en que después se asentara nueva población agraria.
- VI. Se ajusta el curriculum o itinerario formativo de cada edición al potencial real del municipio y de las fincas** puestas a disposición en cada edición de la escuela itinerante.
- VII. Dedicación formativa extensa... como el emprendimiento.** El proceso y tiempo formativo de las personas participantes dura más tiempo que la carga formativa impartida por profesorado profesional



1ª edición en Villamanrique de Tajo

Acogida

- 6 municipios interesados
- 6 alumnos
- Dinamización agroecológica del territorio (ayuntamiento, agricultos, colectivos...)
- **Diseño Agroecológico de la finca**

Aprendizaje

- 500 m2 de biointensivo para autoconsumo
- 1000m2 de huerta para comercialización por alumno
- 12 seminarios con expertos y 580horas de formación
- Gallinero comunitario y agrocompostaje

Asentamiento

- Más de 3 toneladas de hortalizas
- 5000 € en ventas
- Ferias autonómicas y mercadillos locales
- 4 ha para el banco de tierras agroecológicas





REDUEÑA



BOCEMA



Redes



[WEB TERRAE-ITINERA](#)

[FACEBOOK](#)

[CANAL YOUTUBE CLASES ESCUELA](#)

[VIDEOS DE LA ESCUELA](#)



www.tierrasagroecologicas.es
nera@tierrasagroecologicas.es

Proyecto “TERRAE-ITINERA Escuela itinerante de nueva ruralidad agroecológica” del Grupo Operativo Terrae-Itinera financiado por:



PROGRAMA DE DESARROLLO RURAL DE LA COMUNIDAD DE MADRID 2014-2020