



GOBIERNO  
DE ESPAÑA

MINISTERIO  
DE AGRICULTURA, ALIMENTACIÓN  
Y MEDIO AMBIENTE



## La programación de desarrollo rural en el periodo 2014-2020: organización y contenido de la programación



*Subdirección General de Programación y Coordinación*

TALLER CON ADMINISTRACIONES TERRITORIALES

Madrid, 5 mayo 2016



GOBIERNO  
DE ESPAÑA

MINISTERIO  
DE AGRICULTURA, ALIMENTACIÓN  
Y MEDIO AMBIENTE



- 1 PROGRAMA NACIONAL Y 17 PROGRAMAS REGIONALES
- 1 MARCO NACIONAL
- 18 AUTORIDADES DE GESTIÓN
- 1 ORGANISMO DE COORDINACIÓN DE AUTORIDADES DE GESTIÓN



GOBIERNO  
DE ESPAÑA

MINISTERIO  
DE AGRICULTURA, ALIMENTACIÓN  
Y MEDIO AMBIENTE



## FEADER 2014-2020: 8.297 M€

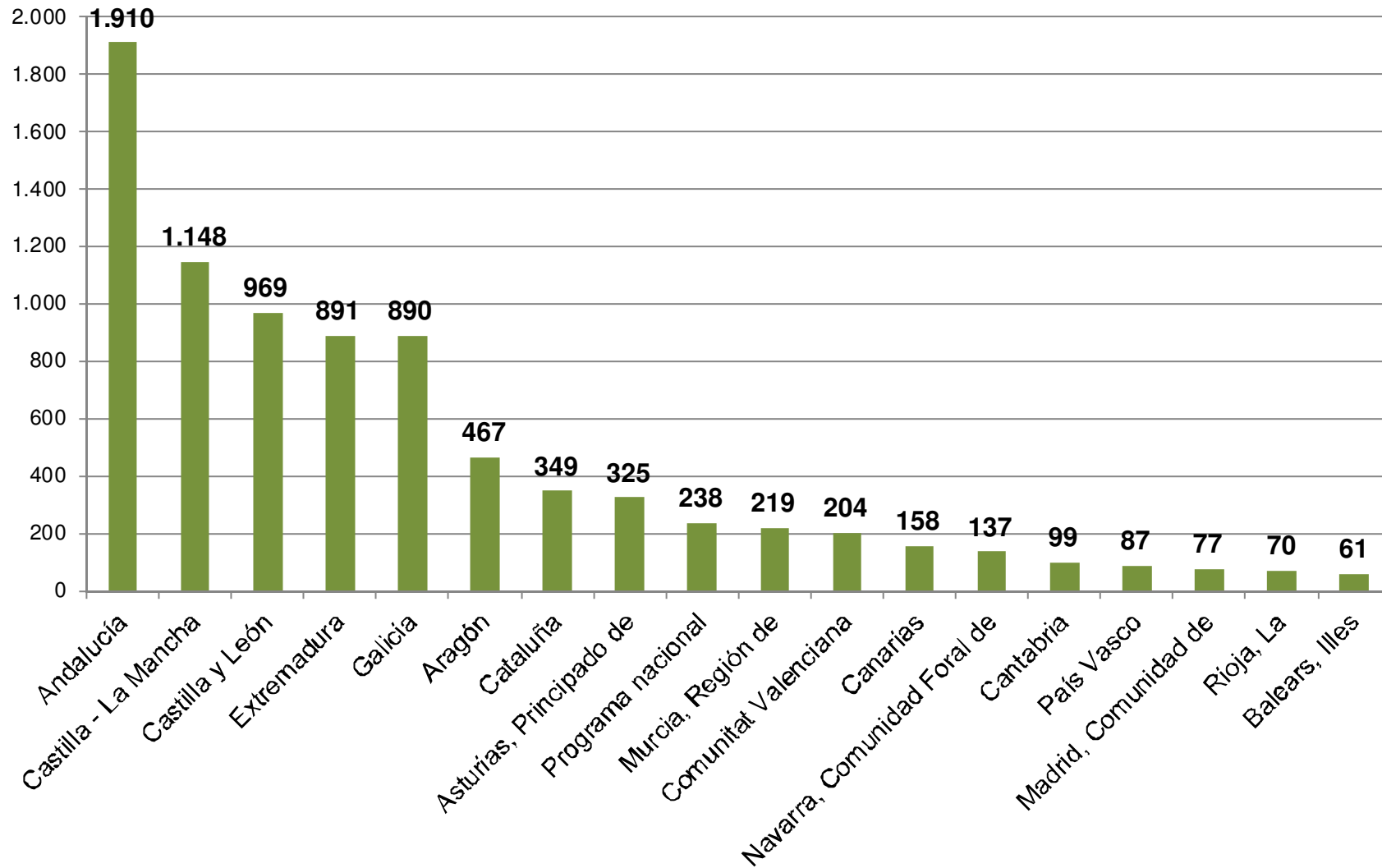



GOBIERNO  
DE ESPAÑA

MINISTERIO  
DE AGRICULTURA, ALIMENTACIÓN  
Y MEDIO AMBIENTE



RRN  
Red Rural Nacional



The European Agricultural Fund for Rural Development  
Europe investing in rural areas



Departamento de Agricultura,  
Ganadería y Medio Ambiente

## Spain - Rural Development Programme (Regional) - Aragón

CCI	2014ES06RDRP002
Tipo de programa	Programa de desarrollo rural
País	España
Región	Aragón
Período de programación	2014 - 2020
Autoridad de gestión	DIRECCIÓN GENERAL DE DESARROLLO RURAL
Versión	1.2
Estado de la versión	Decisión aceptada
Fecha de la última modificación	27/05/2015 - 08:50:15 CEST

## Contenido de un PDR. Índice.

1. Título del programa de desarrollo rural (PDR)
2. Estado miembro o región administrativa
3. Evaluación previa
4. «DAFO» e identificación de las necesidades
5. Descripción de la estrategia
6. Evaluación de las condiciones previas
7. Descripción del marco de rendimiento
8. Descripción de las medidas seleccionadas
9. Plan de evaluación
10. Plan de financiación
11. Plan de indicadores
12. Financiación suplementaria nacional
13. Elementos necesarios para la evaluación de la ayuda estatal
14. Información sobre la complementariedad
15. Disposiciones de aplicación del programa
16. Acciones emprendidas para lograr la participación de socios
17. Red rural nacional
18. Evaluación previa de la verificabilidad, la controlabilidad y el riesgo de error
19. Disposiciones transitorias
20. Subprogramas temáticos



GOBIERNO  
DE ESPAÑA

MINISTERIO  
DE AGRICULTURA, ALIMENTACIÓN  
Y MEDIO AMBIENTE



**RRN**  
Red Rural Nacional



**Análisis DAFO**

**Evaluación de las  
necesidades**

**Respuesta  
estratégica**



## Prioridades de desarrollo rural y *Focus Areas*

---

- P1** Promover la transferencia de conocimientos y la innovación en el sector agrícola y el sector silvícola y en las zonas rurales; **(FA 1A, 1B, 1C)**
- P2** Fomentar la competitividad de todos los tipos de agricultura y la viabilidad de las explotaciones agrícolas; **(FA 2A, 2B)**
- P3** Mejorar la organización de la cadena de distribución de alimentos y la gestión de riesgos en el sector agrícola; **(FA 3A, 3B)**
- P4** Restaurar, preservar y mejorar los ecosistemas dependientes de la agricultura y la silvicultura; **(FA 4A, 4B, 4C)**
- P5** Promover la eficiencia de los recursos y alentar el paso a una economía hipocarbónica y capaz de adaptarse a los cambios climáticos en el sector agrícola, el de los alimentos y el forestal; **(FA 5A, 5B, 5C, 5E)**
- P6** Fomentar la inclusión social, la reducción de la pobreza y el desarrollo económico en las zonas rurales; **(FA 6A, 6B, 6C)**



GOBIERNO  
DE ESPAÑA

MINISTERIO  
DE AGRICULTURA, ALIMENTACIÓN  
Y MEDIO AMBIENTE



## Medidas de desarrollo rural FEADER 14-20

<b>M01</b>	Transferencia de conocimientos	<b>M11</b>	Agricultura ecológica
<b>M02</b>	Servicios de asesoramiento	<b>M12</b>	Natura 2000
<b>M03</b>	Regímenes de calidad	<b>M13</b>	Zonas con limitaciones naturales
<b>M04</b>	Inversiones en activos físicos	<b>M14</b>	Bienestar animal
<b>M05</b>	Restauración potencial	<b>M15</b>	Medidas silvoambientales
<b>M06</b>	Desarrollo explotaciones	<b>M16</b>	Cooperación
<b>M07</b>	Servicios a la población	<b>M17</b>	Seguros agrarios
<b>M08</b>	Inversiones forestales	<b>M19</b>	LEADER
<b>M09</b>	Agrupaciones de productores	<b>M20</b>	Asistencia técnica
<b>M10</b>	Agroambiente y clima	<b>M113</b>	Cese anticipado



#### 10.3.4. M04: Inversiones en activos físicos (art. 17)

Tipos de regiones y asignaciones adicionales		Porcentaje de contribución aplicable del FEADER 2014-2020 (%)	Porcentaje de contribución aplicable del FEADER con arreglo al artículo 59.4.g) en 2014-2020 (%)	Tipo aplicable al instrumento financiero bajo la responsabilidad de la AM en 2014-2020 (%)	Tipo aplicable al instrumento financiero bajo la responsabilidad de la AG con arreglo al artículo 59.4.g) en 2014-2020 (%)	Importe indicativo del FEADER para los instrumentos financieros en 2014-2020 (EUR)	Total de la contribución prevista de la Unión en 2014-2020 (EUR)
59.3.d) - Otras regiones	Main	53%		53%		8.480.000,00	90,596,623.00 (2A) 59,407,622.00 (3A) 10,342,002.92 (5A) 1,981,184.00 (P4)
	59.4.b) - Operaciones que contribuyen a los objetivos de medio ambiente, mitigación del cambio climático y adaptación al mismo en el marco del artículo 17, letras a) y b), el artículo 21, apartado 1, y los artículos 28, 29, 30, 31 y 34	75%		75%		0,00	0.00 (2A) 0.00 (3A) 0.00 (5A) 0.00 (P4)
Total						8.480.000,00	162.327.431,92



GOBIERNO  
DE ESPAÑA

MINISTERIO  
DE AGRICULTURA, ALIMENTACIÓN  
Y MEDIO AMBIENTE



RRN  
Red Rural Nacional



**Table C: RDP strategy summary table with indicative public support**

	Measure	Public Allocations	%
<b>P2: Enhancing farm viability and competitiveness of all types of agriculture in all regions and promoting innovative farm technologies and the sustainable management of forests</b>			
2A - Farm performance	M01 - Knowledge	12 203 331	1,36
	M02 - Advisory services	14 136 361	1,57
	M04 - Investments	220 546 191	24,50
	M16 - Cooperation	10 030 461	1,11
2B - New farmers	M06 - Farm and business development	53 671 242	6,63
<b>P3: Promoting food chain organisation, including processing and marketing of agricultural products, animal welfare and risk management in agriculture</b>			
3A - Competitiveness of producers	M01 - Knowledge	343 148	0,11
	M03 - Quality schemes	7 231 604	0,80
	M04 - Investments	141 583 853	15,73
	M16 - Cooperation	10 847 405	1,20
<b>P4: Restoring, preserving and enhancing ecosystems related to agriculture and forestry</b>			
All Focus Areas for Priority 4	M01 - Knowledge	3 118 623	0,35
	M04 - Investments	3 374 528	0,44
	M07 - Basic services	7 861 266	0,87
	M08 - Forest	73 333 671	8,82
	M10 - AEC	36 236 001	10,63
	M11 - OF	16 863 121	1,87
	M12 - NAT 2000 and WFD	560 000	0,06
	M13 - ANC	80 121 224	8,30
	M15 - Forest-environment	1 233 333	0,14
M16 - Cooperation	3 702 803	0,41	
<b>P5: Promoting resource efficiency and supporting the shift towards a low carbon and climate resilient economy in agriculture, food and forestry sectors</b>			
5A - Water efficiency	M04 - Investments	13 513 213	2,17
	M16 - Cooperation	10 847 405	1,20
5D - Reducing GHG and NH3	M10 - AEC	0	0,00
5E - Carbon conservation / sequestration	M08 - Forest	15 500 000	1,72
	M10 - AEC	0	0,00
<b>P6: Promoting social inclusion, poverty reduction and economic development in rural areas</b>			
6B - Local development	M07 - Basic services	7 231 604	0,80
	M19 - LEADER and CLLD	76 884 423	8,54
		<b>Sum:</b>	<b>300 253 427</b>
			<b>100,00</b>



GOBIERNO DE ESPAÑA

MINISTERIO DE AGRICULTURA, ALIMENTACIÓN Y MEDIO AMBIENTE



## Programación en España 14-20 (FEADER)

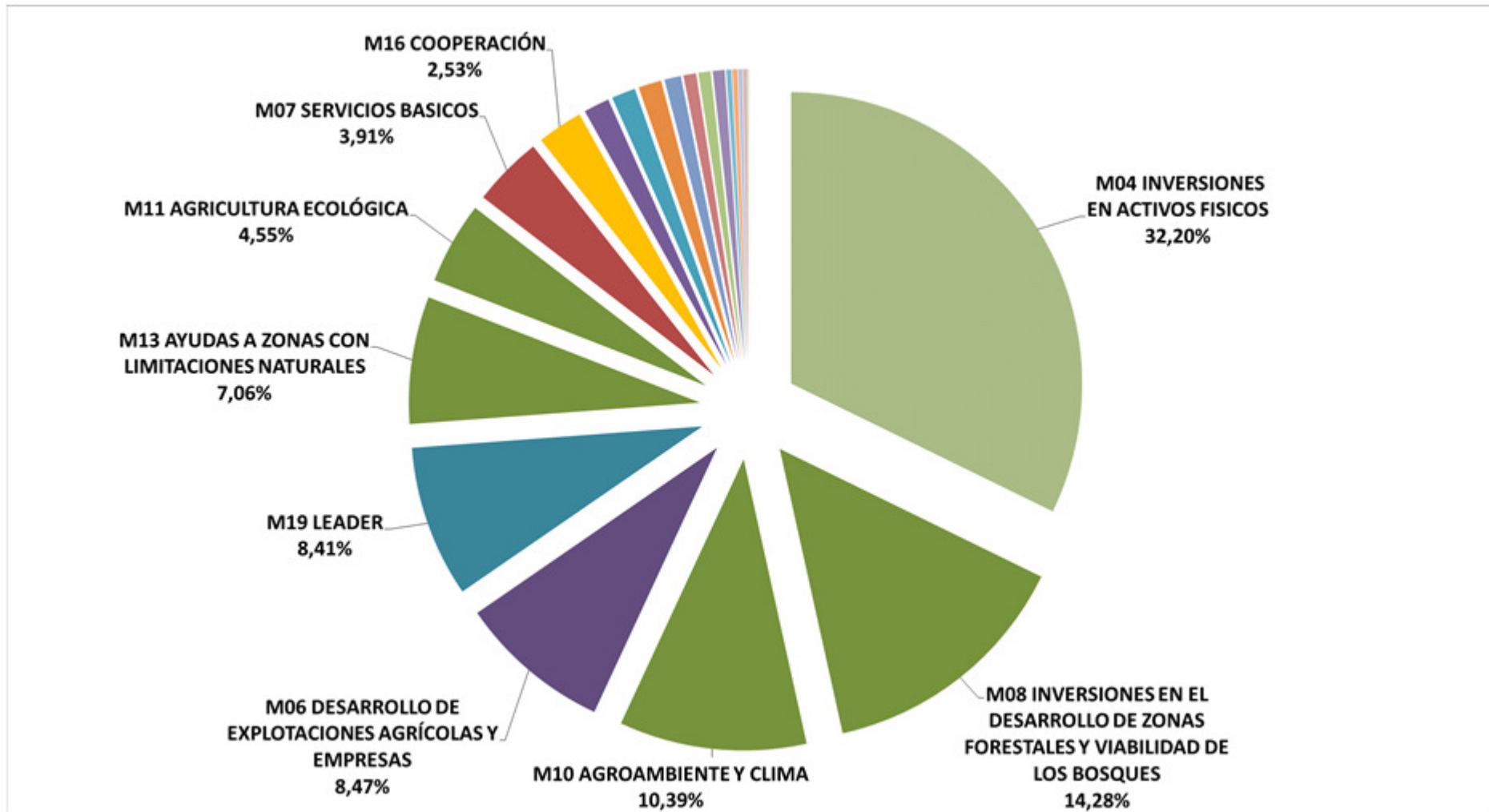

## Programación en España 14-20 (GPT)

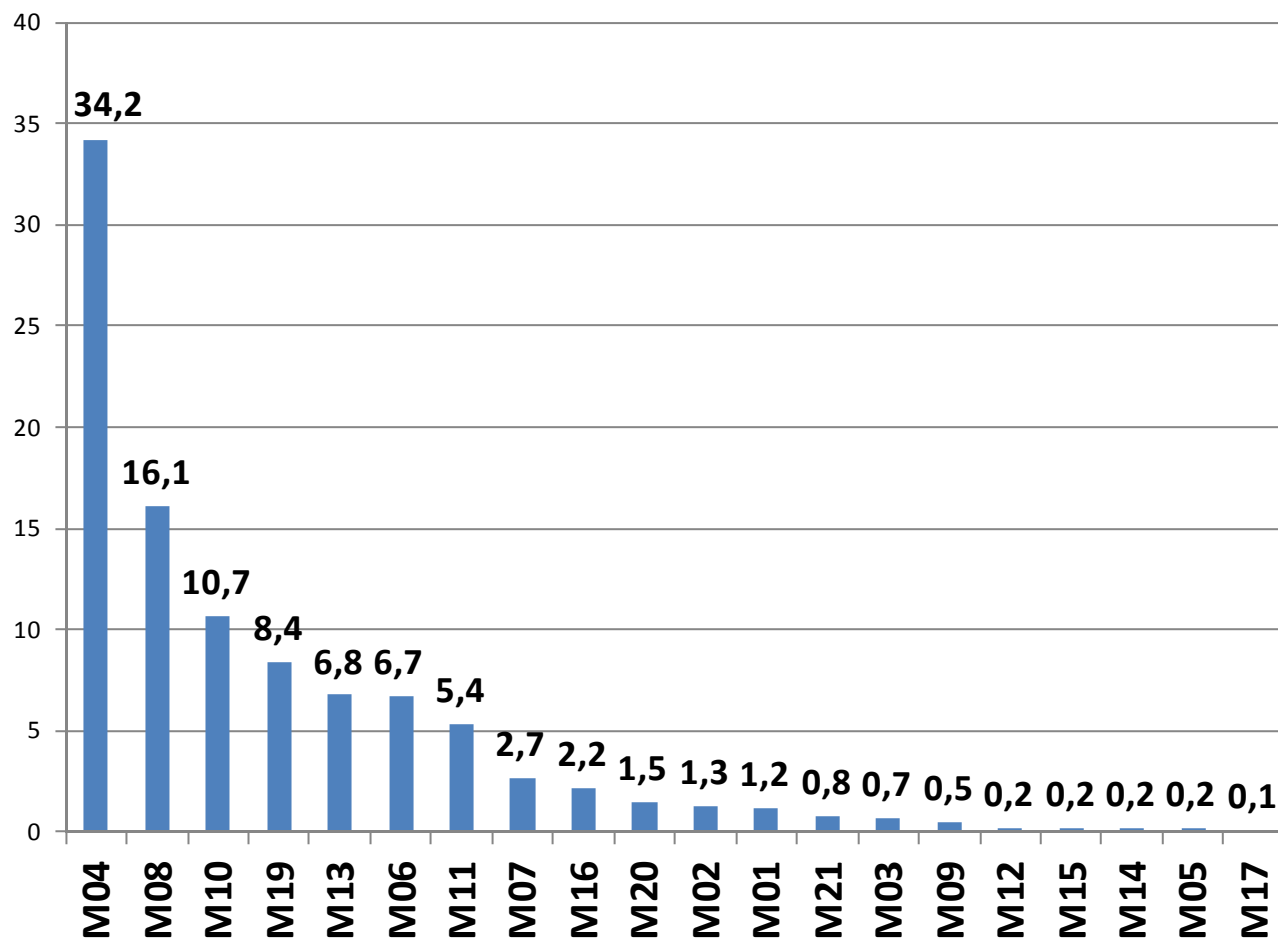



<http://www.magrama.gob.es/>

<http://www.redruralnacional.es/>

[sgpc@magrama.es](mailto:sgpc@magrama.es)

